

Il volontario durante l'attività di sportello:

- Accoglie, ascolta, informa, orienta e accompagna la persona per trovare il servizio del territorio che meglio risponde ai suoi bisogni
- Distribuisce moduli, richieste varie e supporta nella loro compilazione
- Supporta l'organizzazione di attività di aiuto e compagnia a domicilio nei confronti di persone fragili per la spesa, per accompagnarli nelle visite mediche, terapie e offrire occasioni di socialità anche attraverso l'attivazione di risorse informali presenti sul territorio.

I volontari dei punti comunità operano in collaborazione con il servizio sociale territoriale per poter raggiungere tutti i cittadini e rispondere in modo adeguato ai loro bisogni.

I cittadini diventano protagonisti di una comunità che si prende cura di sé.

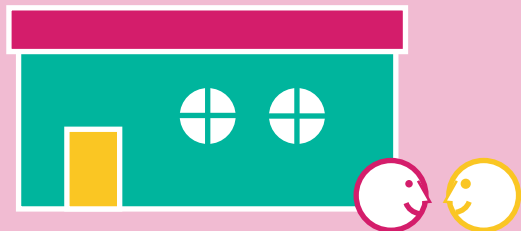

**P U N T O  
C O M U N I T À**

**I cittadini diventano protagonisti di una comunità che si prende cura di sé.**

**brescia:**  
città del noi  
*Il welfare che funziona*



## Punti Comunità Una rete vicina a te



**Welfare x** le comunità di quartiere

**Welfare +** collaborazione, aiuto e sostegno

I **Punti Comunità** sono formati da varie realtà e associazioni presenti nei diversi quartieri della città; insieme collaborano per promuovere iniziative ed attività che mirano a far crescere e migliorare la qualità di vita del proprio territorio.

Ogni Punto comunità offre uno sportello aperto alla cittadinanza, un luogo che rappresenta un punto di riferimento a cui tutti possono rivolgersi per essere accolti, ricevere informazioni e indicazioni ed essere orientati nella rete dei diversi servizi sociali e sanitari territoriali.

Un grande impegno di numerosi volontari che grazie alla loro disponibilità e sensibilità attivano sinergie e collaborazioni per sviluppare attività, promuovere risorse e arricchire possibili interventi a favore del proprio quartiere di riferimento.

Varie sono le iniziative promosse:

- Realizzano attività rivolte a giovani, famiglie e anziani a valenza sociale, culturale, sportiva
- Favoriscono dialogo e collaborazione tra le diverse realtà del territorio per creare vicinanza e prossimità con la comunità di riferimento
- Danno vita a nuove forme di aiuto e solidarietà attraverso una maggiore partecipazione attiva dei propri cittadini che creano maggiore benessere.



## ZONA NORD

**Punto Comunità Villaggio Prealpino**  
Via del Brolo 71 – 25136 Brescia  
Orari di apertura: martedì, mercoledì e giovedì dalle 10 alle 12.  
Tel. 324 9014188  
(in orario di apertura)  
Email: [puntocomunita.prealpino@gmail.com](mailto:puntocomunita.prealpino@gmail.com)

**Punto Comunità Borgo Trento**  
Via Trento 64 – 25128 Brescia  
Orari di apertura: martedì dalle 10 alle 11; mercoledì e giovedì dalle 9 alle 11; venerdì dalle 15 alle 17.  
Tel. (in orario di apertura): 030 3099181  
Email: [puntocomunita@aclicristore.it](mailto:puntocomunita@aclicristore.it)

**Punto Comunità Mompiano**  
Via Fontane 27/H – 25133 Brescia  
Orari di apertura: lunedì, mercoledì e venerdì dalle 15 alle 19; martedì e giovedì dalle 10 alle 12 e dalle 15 alle 19.  
Tel. (in orario di apertura): 030 2093006  
Email: [educa@bimbochiamabimbonlus.it](mailto:educa@bimbochiamabimbonlus.it)



## ZONA OVEST

**Punto Comunità Badia Anteias**  
Via del Santellone 2, c/o Centro Achille Papa – 25132 Brescia  
Orari di apertura: martedì e giovedì dalle 9 alle 12.  
Tel. 380 3029732  
Email: [puntocomunitabadia@gmail.it](mailto:puntocomunitabadia@gmail.it)

**Punto Comunità Villaggio Violino**  
Piazza Don Teotti 5 – 25126 Brescia  
Orari di apertura: mercoledì dalle 17.30 alle 20.30; sabato dalle 9 alle 12.  
Email: [puntocomunitaviolino@gmail.com](mailto:puntocomunitaviolino@gmail.com)

**Punto Comunità Chiusure**  
Via Farfengo 69 – 25127 Brescia  
Orari di apertura: lunedì e giovedì dalle 8.30 alle 11.30; sabato dalle 9 alle 12.  
Tel. 348 5652354  
Email: [puntocomunitachiusur@libero.it](mailto:puntocomunitachiusur@libero.it)

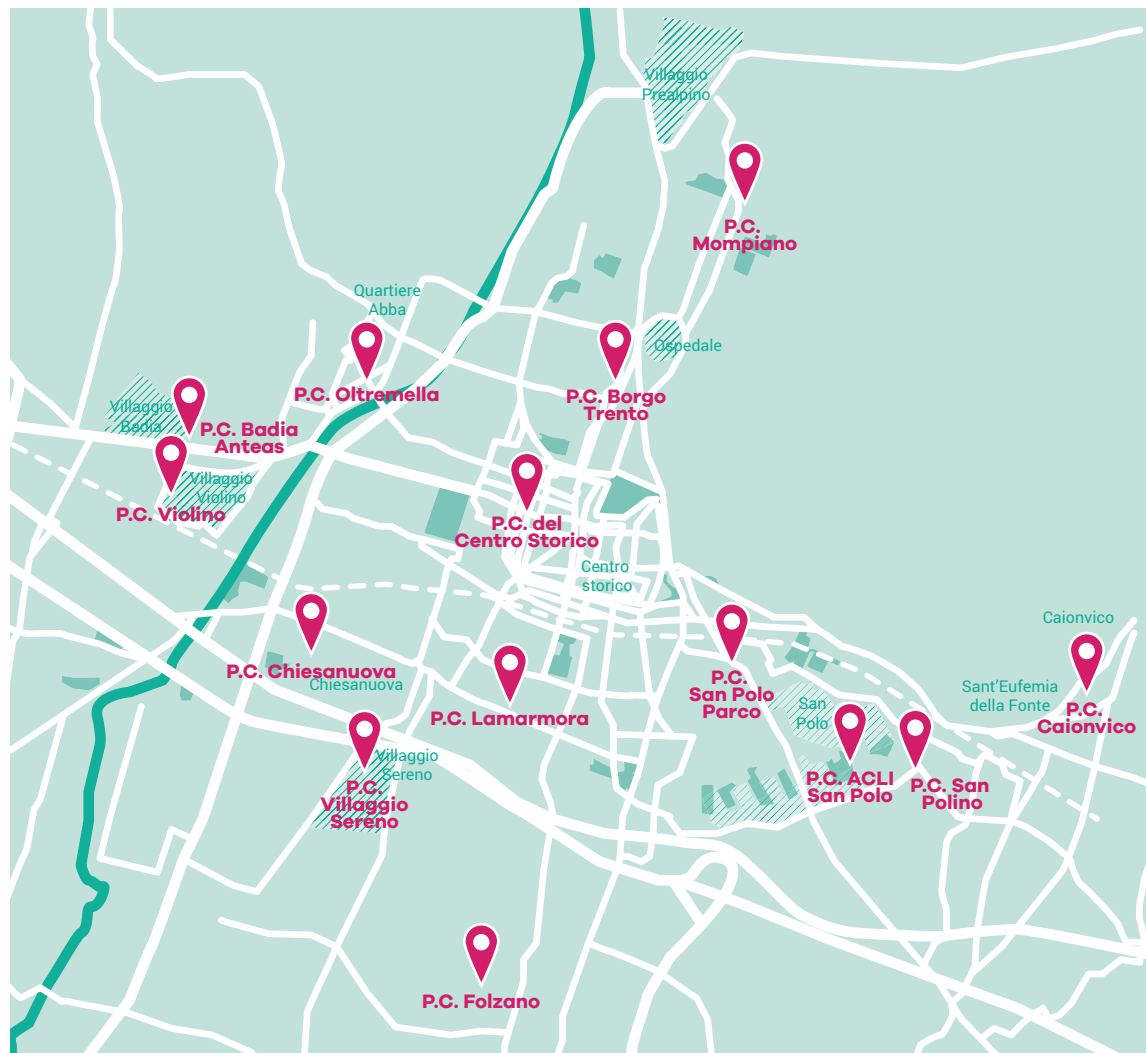

## ZONA SUD

**Punto Comunità Lamarmora**  
Piazzale Giacino Tredici 16, c/o Parrocchia di San Giacinto – 25124 Brescia  
Orari di apertura: martedì e venerdì dalle 9 alle 12.  
Tel. 335 1759856  
Email: [puntocomunitalamarmora@gmail.com](mailto:puntocomunitalamarmora@gmail.com)

**Punto Comunità Folzano**  
Via della Palla, 13 – 25124 Brescia  
Orari di apertura: martedì dalle 14.30 alle 17.30; giovedì dalle 8 alle 12 e venerdì dalle 9 alle 12.  
Tel. 324 9568301 / 030 2160665  
Email: [puntocomunitafolzano@gmail.com](mailto:puntocomunitafolzano@gmail.com)

**Punto Comunità Villaggio Sereno**  
Via Traversa XII 58/A, c/o Centro socio culturale – 25124 Brescia  
Orari di apertura: lunedì e giovedì dalle 10 alle 12; mercoledì dalle 16 alle 18.  
Tel. 329 8312882 / 327 3291924  
Email: [puntocomunitavillaggiosereno@gmail.com](mailto:puntocomunitavillaggiosereno@gmail.com)

**Punto Comunità Chiesanuova**  
Via Fura 119, c/o Parrocchia di Santa Maria Assunta – 25125 Brescia  
Orari di apertura: lunedì e mercoledì dalle 9.30 alle 12.30.  
Tel. 366 9552311  
Email: [puntocomunitachiesanuova@gmail.com](mailto:puntocomunitachiesanuova@gmail.com)

## ZONA EST

**Punto Comunità San Polo**  
Via Cimabue 271 – 25134 Brescia  
Orari di apertura: lunedì dalle 16 alle 18; martedì dalle 10 alle 12 e dalle 17 alle 18; mercoledì dalle 15 alle 16; giovedì dalle 10 alle 11 e dalle 17.45 alle 18.45; venerdì dalle 17 alle 19.  
Tel. 030 2311303 / 347 6602343  
Email: [puntocominitasanpolocimabue@gmail.com](mailto:puntocominitasanpolocimabue@gmail.com)

**Punto Comunità San Polino**  
Corso Bazoli 79 – 25134 Brescia  
Orari di apertura: lunedì e mercoledì dalle 14 alle 17; martedì, giovedì e venerdì dalle 9 alle 12.  
Tel. 030 6185237 / 348 5652361  
Email: [puntocomunitasanpolino@gmail.com](mailto:puntocomunitasanpolino@gmail.com)

**Punto Comunità Caionvico**  
Via Rodone 17 – 25135 Brescia  
Orari di apertura: martedì dalle 8.30 alle 11.30; mercoledì dalle 9 alle 10 e dalle 14.30 alle 17.30; giovedì dalle 15.30 alle 17; venerdì dalle 17 alle 18.30.  
Tel. 342 5022670 (in orario di apertura) / 333 1205021 / 349 1342758  
Email: [puntocomunita@gmail.com](mailto:puntocomunita@gmail.com)

**Punto Comunità San Polo Parco**  
Via Ferri 101 – 25123 Brescia  
Orari di apertura: lunedì, mercoledì e giovedì dalle 10.30 alle 11.30; martedì e venerdì dalle 17.30 alle 18.30.  
Tel. 375 5319698 / 334 2779637  
Email: [rossella.ghizzani@elefantivolanti.it](mailto:rossella.ghizzani@elefantivolanti.it), [donata.difrancesco@hotmail.it](mailto:donata.difrancesco@hotmail.it)

## ZONA CENTRO

**Punto Comunità Centro Storico**  
Corso Garibaldi 29/A – 25122 Brescia  
Orari di apertura: lunedì e martedì dalle 10 alle 12; giovedì e venerdì dalle 15 alle 17.  
Tel. 030 2807812  
Email: [puntocomunita@mclbrescia.it](mailto:puntocomunita@mclbrescia.it)

